

II Cronoescalada en Patines a Cumbres Verdes La Zubia

Sabado 21, a partir 16:00H en Carril Bici a Cumbres Verdes



VII Trofeo Patinaje Velocidad Villa de La Zubia

3ª Jornada de Liga Andaluza

Sabado 21, a partir de 10:00H mañana, Recinto Ferial

Día 21 de Abril de 2012

Patrocinan:



Organizan:



Colaboran:



I CRONOESCALADA EN PATINES a Cumbres Verdes

Fecha: Sábado 21 de Abril de 2.012

Hora de comienzo: 16:00H de la tarde

Lugar celebración: Carril Bici, de subida a Cumbres Verdes, La Zubia

Información: Área de Deportes Ayuntamiento La Zubia, Telf.: 958890673, info@lazubipatina.org, +34 658876268

Categoría	Distancias	Hora Salida
Infantil Femenino y Masculino	300 m	16:10
Alevín Femenino y Masculino	300 m	16:20
Juvenil Femenino y Masculino	300 m	16:30
Benjamín Femenino y Masculino	300 m	16:40
Sénior y Junior Femenino	3.500 m	17:20
Sénior y Junior Masculino	3.500 m	17:30
19:30H La entrega de Premios se realizará al finalizar la cronoescalada		

Normas Particulares de la Cronoescalada.

- 1º.- La prueba se disputará en carril bici de cemento de 2 m de anchura.
- 2º.- Las inscripciones solo **hasta el 18 de Abril, no se aceptarán inscripciones en la mesa de la organización.** Las inscripciones se realizarán por correo electrónico a info@lazubipatina.org.
- 3º.- La organización declina toda responsabilidad de los daños que los participantes puedan causar durante la prueba, causarse a si mismos o derivar de ellos a terceros.
- 4º.- Cada participante deberá tomar la salida conforme al orden de la **Lista de Salidas**, se darán las salidas cada 60 segundos.
- 5º.- Todos los participantes por el hecho de tomar la salida aceptan el presente reglamento, y en caso de duda o de surgir alguna situación no reflejada en el mismo, se estará a lo que disponga el comité organizador.
- 6.- El circuito, tiene una media del 10% de pendiente, por lo que los corredores que lleguen al final deberán esperar a que los bajen en el vehículo de la organización o disponer de transporte para la vuelta, ya que el descenso además de prohibido es imposible.
- 7.- Premios: Recibirán medallas, los tres primeros. Se entregarán los trofeos al día siguiente.
- 8.- Podrán participar en esta carrera corredores populares, siempre que utilicen patines en línea con ruedas de más de 90mm.
- 9.- Los corredores doblados deberán facilitar el adelantamiento.

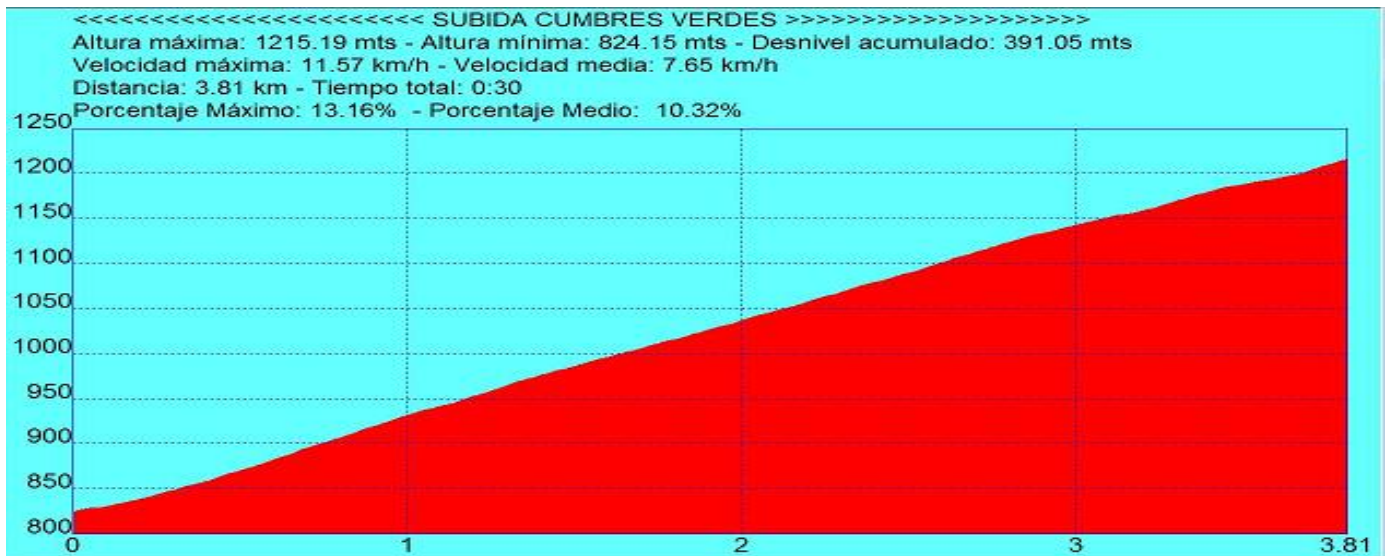

VII TROFEO PATINAJE DE VELOCIDAD “Villa de La Zubia”

3ª JORNADA DE LIGA ANDALUZA DE PATINAJE VELOCIDAD

Fecha: Sábado 21 de Abril de 2.012

Hora de comienzo: 10:00H de la mañana

Lugar celebración: Recinto Ferial de La Zubia

Información: Área de Deportes Ayuntamiento La Zubia Telf.: 958890673, info@lazubipatina.org, +34 65887628

Categoría	Circuito	Distancias	Hora Salida	Vueltas Circuito
Desfile de presentación de Clubes				
Infantil Femenino	Circuito N°1	1.050 m	10:00	7
Infantil Masculino		1.050 m	10:05	7
Alevín Femenino Alevín Masculino		600 m	10:10 10:15	4
Sénior, Junior, Juvenil y Máster Femenino		1.050 m	10:20	7
Sénior, Junior, Juvenil y Máster Masculino		3.000 m	10:30	20
Benjamín Femenino		450 m	10:40	3
Benjamín Masculino		450 m	10:45	3
Prebenjamín Femenino y Masculino		450 m	10:50	3
Prebenjamín Femenino y Masculino popular		300 m	11:00	2
Benjamín Femenino y Masculino popular		300 m	11:05	2
Alevín Femenino y Masculino popular		300 m	11:10	2
Infantil Femenino y Masculino popular		300 m	11:15	2
Sénior, Juvenil y Junior Femenino y Masculino popular		300 m	11:20	2
Infantil Femenino		Circuito N°2	2.100 m	11:30
Infantil Masculino	2.100 m		11:35	6
Alevín Femenino Alevín Masculino	1.400 m		11:40 11:45	4
Benjamín Femenino	700 m		11:50	2
Benjamín Masculino	700 m		11:55	2
Sénior, Júnior y Juvenil Femenino	2.100 m		12:00	6
Sénior, Júnior y Juvenil Masculino	4.000 m		12:20	12
19:30H La entrega de Premios se realizará al finalizar la cronoescalada				

Normas Generales de la competición.

1º.- La prueba se disputará en dos circuitos de asfalto, el nº1 de 150m de cuerda y 5m de anchura y el nº2 de 350m de longitud, los asistentes disponen de aseos públicos, fácil aparcamiento, espacio para calentamiento y servicio de ambulancia de protección civil.

2º.- Las inscripciones se realizarán **hasta el día 18 de Abril** como fecha límite, **no se aceptarán inscripciones en la mesa de la organización**. Las inscripciones se realizarán por correo electrónico a info@lazubipatina.org.

3º.- La organización declina toda responsabilidad de los daños que los participantes puedan causar durante la prueba, causarse a si mismos o derivar de ellos a terceros.

4º.- Todos los participantes por el hecho de tomar la salida aceptan el presente reglamento, y en caso de duda o de surgir alguna situación no reflejada en el mismo, se estará a lo que disponga el comité organizador.

5º.- Premios Trofeo: Recibirán trofeo, los tres primeros de cada categoría, y medalla todos los participantes de categorías de Benjamín y pre benjamín.

6º.- Podrán participar en la jornada de Liga y el Trofeo, **todos los corredores / as, que estén en posesión de la licencia federativa de cualquier Federación de Patinaje**. En populares no es necesario estar federado.

7º.- Tod@s los patinadores deberán presentarse en la línea de salida con el equipo completo, presentables, y el material de patinaje en perfecto estado. Es obligatorio el uso de casco, mientras se este patinando sea dentro o fuera del circuito

FICHA DE INSCRIPCIÓN
II CRONOESCALADA EN PATINES a Cumbres Verdes
VII TROFEO PATINAJE DE VELOCIDAD "Villa de La Zubia"
21 de Abril 2012

Club: _____
Teléfono: _____ Mail: _____
Nombre del delegado: _____

PATINADORES

	Nombre y Apellidos	Sexo	Fecha de Nacimiento	Pruebas en las que se inscribe marcar con una "X"	
				II Cronoescalada en Patines	VII Trofeo Patinaje de Velocidad
1					
2					
3					
4					
5					
6					
7					
8					
9					
10					
11					
12					
13					
14					
15					
Total (€)					

La inscripción en la prueba, conlleva el consentimiento de uso del material fotográfico obtenido en los mismos en las noticias de divulgación del evento.

Firma representante del Club

Firmado: _____



Circuito 2: 350 m desnivel 4,0m

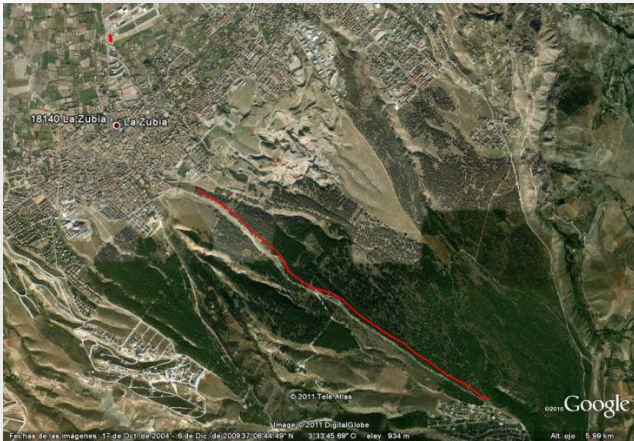

Circuito 1: 150 m desnivel 0,5m

Lugares para Comer:

Mesón el Pinar - C/ Antigua de Rute

Restaurante El Patio - C/ Eras del Calvario

Mesón La Recacha – C/ Primero de Mayo

Taberna Gallagher´s - C/ Prieto Moreno

Café Bar El Suizo - C/ Pablo Iglesias

Taberna Willians Wallace - C/ Pablo Iglesias

Cervecería Nacho – C/ Cervantes

Lugares para Alojarse:

Casas Rurales Balzaín (La Zubia) 677774210 / 952602065 a 1Km www.balzain.com

Hotel Rural la Garapa (Cajar) 958303382 a 1Km www.lagarapa.net

Hotel La Zubia (La Zubia) 958 590 354 a 1Km www.hotellazubia.com

La Casa con Libros, Alojamiento Rural (La Zubia) a 500m 958 59 30 15 / 669 86 57 64 www.lacasaconlibros.com

El Balcón de Nieves en Cumbres Verdes (La Zubia) a 500m 958892062.